



KOCAELİ İL MİLLİ EĞİTİM MÜDÜRLÜĞÜ

TERCİH DANIŞMANLIĞI

ÖĞRENCİ SUNUMU



KARİYER PLANLAMA VE MESLEK SEÇİMİ

Öncelikle
kendimize
soralım!!!!



İSTEDİĞİM LİSE YA DA
ALAN BANA BİR MESLEK
KAZANDIRACAK MI?

EVET

HAYIR

Bu Lise/Alan
benim ilgi
yetenek ve
becerilerime
uygun mu?

Bu
Lisenin/Alanın
bana getireceği
yaşam biçimi
beni mutlu
edecek mi?

Bu Lise/alan
benim
akademik
başarıma uygun
mu?

Ne yapmanız
lazım?



● Hedef Belirleme

Herkesin gelecekte ne olmak, nerede olmak istediğine ve yaşamını nasıl sürdüreceğine ilişkin bir hayali vardır.

**KENDİNİZİ SENEYE ,5,10,20 YIL İÇERİSİNDE
NEREDE GÖRMİYİ HAYAL EDİYORSUNUZ??**



MESLEĐE GİDEN YOL

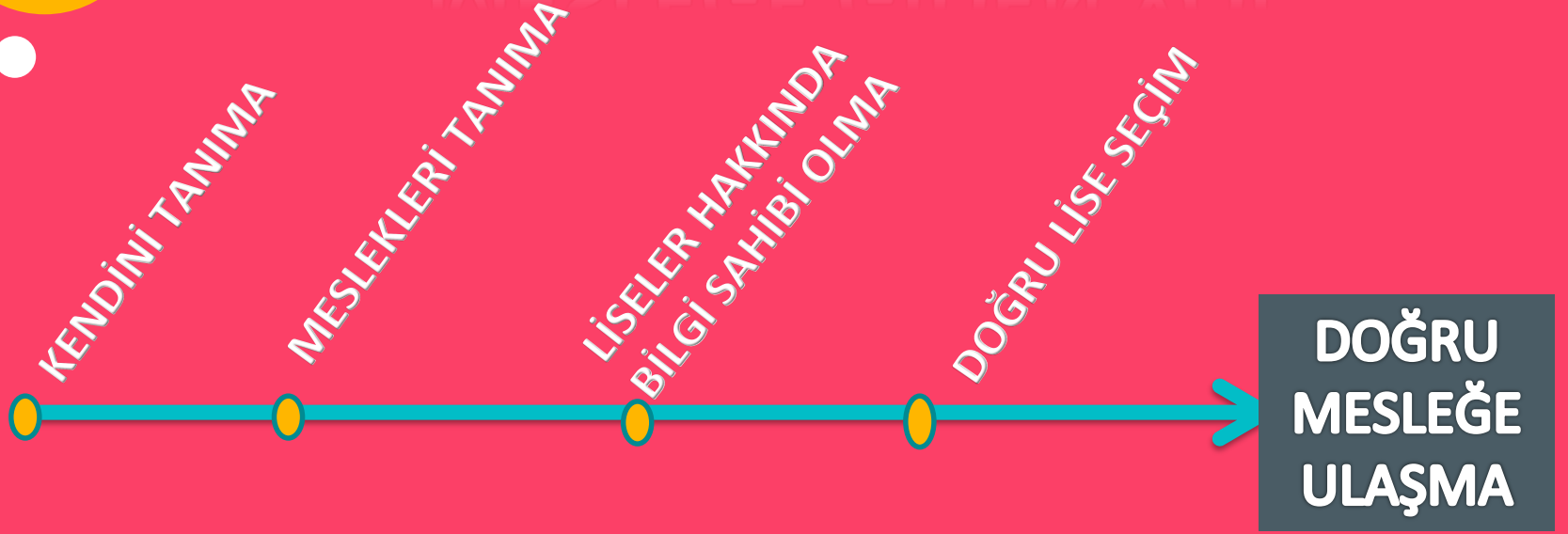

YANLIŞ LİSE SEÇİMİNİN SONUÇLARI

- **Düşük lise notları**
- **Düşük üniversite puanı sonucu Üniversiteyi kazanamama ve ya istihdam alanı sınırlı bir bölümü kazanma**
- **Nitelikli bir mesleğe sahip olamama**
- **Yanlış meslek seçimi**
- **Başarısız kariyer girişimleri**
- **Mutsuz insan**

**SINAV
ZORUNLU
MU?**

HAYIR!!

SINAVA GİRMEZSENİZ TERCİH
DÖNEMİNDE İSTERSENİZ SADECE
YEREL YERLEŐTİRME İLE GİRİLEN
OKUL LİSTESİNDEN DE TERCİHTE
BULUNABİLİRSİNİZ.



LİSELERE GEÇİŞ SİSTEMİ

YEREL
YERLEŐTİRME İLE
GİRİLEN LİSELER

YETENEK SINAVI
İLE GİRİLEN
LİSELER

SINAVLA GİRİLEN
LİSELER



**YEREL
YERLEŐTİRME
İLE ÖĐRENCİ
ALAN LİSELER**

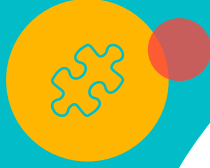

YEREL YERLEŐTİRME İLE ÖĐRENCİ ALAN OKUL TÜRLEĐİ ¹⁰

YEREL
YERLEŐTİRME

- MESLEKİ VE TEKNİK ANADOLU LİSELERİ

YEREL
YERLEŐTİRME

- ANADOLU İMAM HATİP LİSELERİ

YEREL
YERLEŐTİRME

- ANADOLU LİSELERİ



YEREL YERLEŐTİRMEDE ÖNCELİK KRİTERLERİ





KAYIT BÖLGESİ

KENDİ
KAYIT
ALANI
KOMŞU
KAYIT
ALANI
DİĞER(İL
İÇİ/İL DIŞI)

OKUL BAŞARI PUANI

DEVAMSIZLIK
YAPILAN GÜN
SAYISININ
AZLIĞI

8.SINIF
YIL
SONU
BAŞARI
PUANI*

7.SINIF
YIL
SONU
BAŞARI
PUANI*

6.SINIF
YIL SONU
BAŞARI
PUANI*





**MESLEKİ VE
TEKNİK
ANADOLU
LİSELERİ**



MESLEKİ VE TEKNİK ANADOLU LİSELERİ

- Öğrencileri hem mesleğe hem de yükseköğretime hazırlayan ortaöğretim kurumlarıdır
- Öğrenim süresi 4 yıldır.
- Bazıları karma bazıları sadece kız ya da erkek öğrenci ile eğitim veren okullardır. Tercihle bulunurken mutlaka okulların özel koşullarını göz önünde bulundurunuz.

MESLEKİ VE TEKNİK ANADOLU LİSELERİ

- Mesleki ve Teknik Anadolu Liselerinin 9. sınıf programları diğer ortaöğretim kurumları programları ile aynıdır. 9. sınıf sonunda Alan 10. sınıf sonunda Dal seçimi yapılır.
- Alan seçimi kriterleri olarak öğrencinin Ortaöğretime Yerleştirme Puanı (OYP) ile 9. sınıf yıl sonu başarı puanı dikkate alınır.

MESLEKİ VE TEKNİK EĞİTİM SÜRECİ

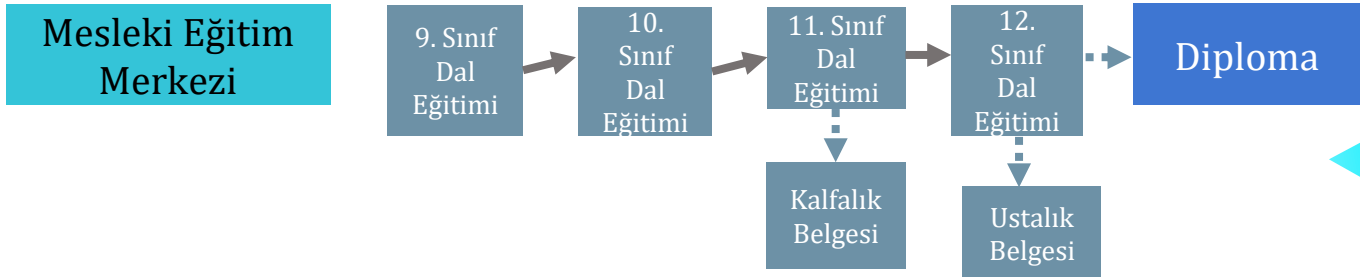
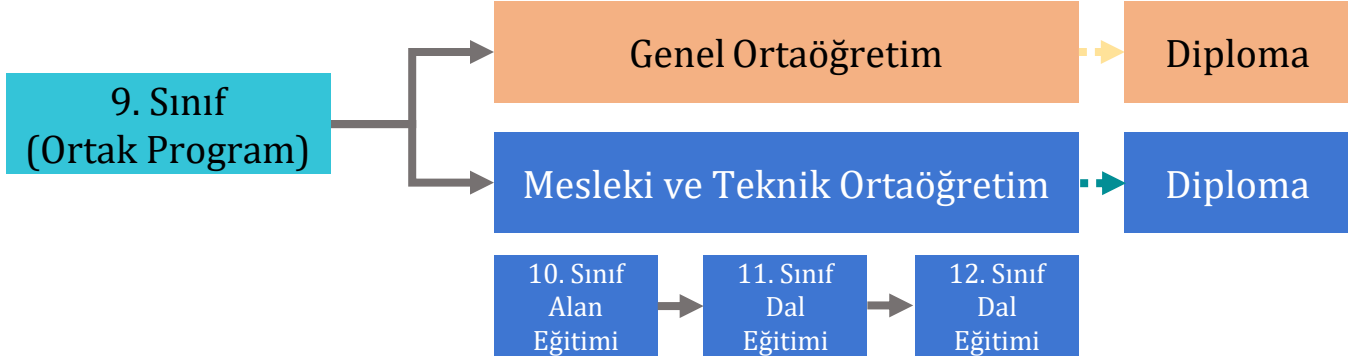

MOTORLU ARAÇLAR TEKNOLOJİSİ ALANI

Motorlu taşıtlar sektörü, küresel düzeyde hızla değişen pazar ve rekabet koşullarının bir sonucu olarak sürekli ve hızlı bir gelişim içindedir. Bu özellikleri nedeniyle motorlu taşıtlar sektörü, stratejik bir sektör olarak ülkelerin yakın ilgisini çekmektedir. Küreselleşmeyle birlikte motorlu taşıtlar sektöründe rekabet büyük yoğunluk kazanmakta, sanayileşmiş ülkeler bu sektörün korunması ve rekabet gücünün geliştirilmesi için özel politikalar uygulamaktadır.

Motorlu taşıtlar sektörüyle bağlantılı ana sanayindeki bir kişinin, yan sanayide beş kişiye istihdam oluşturduğu belirtilmektedir. Ayrıca, akaryakıt istasyonları, motorlu taşıtlar sektörüne yönelik reklâm ve sigorta hizmetleri, oto kiralama şirketleri, kara yolu ve deniz taşımacılığı, inşaat ve tarım hizmetleri, otopark hizmetleri, yedek parça, satış ve satış sonrası hizmetler gibi sektörle ilişkili iş kolları düşünüldüğünde geniş çaplı dolaylı bir istihdam yaratıldığı da bir gerçektir.

Motorlu Araçlar Teknolojisi Alanı öğretim programlarının sektör analizine dayalı olarak modüler esaslı hazırlanması, ülkemiz ekonomisi açısından çok önemli olan bu sektöre kalifiye eleman yetiştiren mesleki ve teknik eğitim sistemine yeni bir eğitim anlayışı getirmektedir. Motorlu Araçlar Teknolojisi Alanı Çerçeve Öğretim Programında;

1. Otomotiv Elektromekanik,
2. Otomotiv Gövde,
3. Otomotiv Boya,
4. İş Makineleri,
5. Tarım Makineleri

dalları yer almaktadır.

MESLEKİ VE TEKNİK EĞİTİM NEDEN ÖNEMLİDİR?



- Sanayisi gelişmekte olan bir ülke olmamız sebebiyle her geçen gün teknik elemanın önemini arttırıyor. Bu teknik elemanların **neredeyse tamamı** Mesleki ve Teknik Anadolu Lisesi bünyesinden karşılanmaktadır.
- Mesleki ve Teknik Anadolu Lisesi , öğrencilere birçok avantaj sunmaktadır. Öğrenciler, henüz eğitim-öğretim hayatlarına devam ederken sosyal güvence kapsamında erkenden **sigortaları** başlatılmaktadır.
- Mesleki ve Teknik Anadolu Lisesi öğrencileri okulda gördükleri derslerle meslek yaşantılarına ilk adımını atarken, okulların sağladığı **staj** imkânlarıyla mesleklerini iş yerlerinde öğrenebilmektedir. Ayrıca aile ekonomisine de önemli bir katkı sunabilmektedir.



MESLEKİ VE TEKNİK EĞİTİM NEDEN ÖNEMLİDİR?

- Lise döneminde bir meslekte uzmanlaşan öğrenciler, mezun olduklarında normal liselerde okuyan öğrencilere göre daha çabuk ve daha kolay iş bulabilmektedir.
- Öğrenciler Mesleki ve Teknik Anadolu Lisesinden mezun olduklarında diplomanın yanı sıra **İş yeri Açma Belgesi**'ne de sahip olmaktadır.
- Eğitimleri süresince iş hayatını yakından tanıyacaklarından kendi işyerlerini kurup çalıştırabilmektedirler.



MESLEKİ VE TEKNİK EĞİTİM NEDEN ÖNEMLİDİR?



Öğrencilerin 10. sınıftan itibaren mesleki eğitimlere başlamaları ve mezun olduklarında meslek hakkında bilgi sahibi olarak üniversiteye devam etmelerine imkan sağlamaktadır.



Teknoloji, Sanat ve Tasarım ve Turizm fakültelerinde yalnızca Mesleki ve Teknik Anadolu liselerinden mezun olan öğrenciler için ayrılmış özel kontenjan bulunmaktadır.(MTOK kontenjanı)



Ayrıca 2 yıllık ön lisans bölümlerine ek puanları hakkı vardır.



Mesleki ve Teknik Anadolu Liseleri, sanayi kuruluşları ve çeşitli işverenlerle yaptıkları protokol ve anlaşmalara dayalı olarak öğrencilere burs, staj ve mezuniyet sonrası iş imkanı sağlamaktadır.



MESLEKİ VE TEKNİK ANADOLU LİSESİ PROGRAMLARI



- **Anadolu Meslek Programı:** Bir mesleğe yönelik bilgi ve becerilerin yanında genel bilgi dersleri yer almaktadır.
- **Anadolu Teknik Programı:** Bir mesleğe yönelik bilgi ve becerilerin yanında matematik, fizik, kimya ve biyoloji dersleri 4 yıl boyunca ağırlıklı olarak verilmektedir.
- Her iki programda da 10. sınıfta mesleki alan eğitimi, 11. ve 12. sınıfta meslek alanına bağlı olarak dal eğitimi verilir.



**Mesleki ve
Teknik Anadolu
lisesini kimler
tercih etmelidir?**

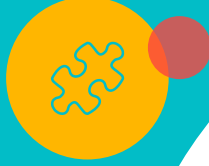



- Hem akademik hem mesleki yönelimine örgün eğitim aracılığıyla devam etmek isteyen öğrenciler,
- Seçtiği meslek üzerine lise itibariyle teorik ve uygulamalı olarak eğitim görüp kendisini geliştirmek isteyen öğrenciler,
- Erken yaşta meslek sahibi olup iş hayatına nitelikli çalışan olarak başlamak isteyen öğrenciler,
- Meslek liselerine tanınan üniversiteye giriş imkanlarından faydalanıp üniversiteye yerleşmek isteyen öğrenciler, tercih edebilirler.



- GOSB-TADIM Jale Yücel MTAL
- Hatice Bayraktar Mesleki ve Teknik Anadolu Lisesi
- Şehit Davut Ali Karadağ Mesleki ve Teknik Anadolu Lisesi
- Yapı Kredi Bankası MTAL

Mesleki Eđitim Merkezleri



Mesleki eđitim merkezlerinde kalfalık ve ustalık eđitimi almak üzere ođrenci kaydı yapılmaktadır.

Mesleki eđitim merkezi programlarına kayıt şartları:

- a) En az ortaokul veya imam-hatip ortaokulu mezunu olmak.
 - b) Būnyesi ve sađlık durumu gireceđi mesleđin gerektirdiđi iřleri yapmaya uygun olmak.
- Mesleki eđitimi merkezi programı ođrencileri; ođrenci statüsünde olup, her tūrlū ođrencilik haklarından yararlanır.



Mesleki Eđitim Merkezleri



Mesleki eđitim merkezlerindeki ğrenciler artık istemeleri durumunda mesleki eđitim merkezlerine geldikleri gnlerde fark derslerini alabilecekler ve bu sayede **lise diplomasına** sahip olabileceklerdir.

- Mesleki eđitim merkezi programlarına devam eden ğrenciler, 10. sınıftan itibaren her ders yılı sonunda yılsonu beceri sınavına alınır. **11. sınıfın sonunda girilen beceri sınavı kalfalık, 12. sınıfın sonunda girilen beceri sınavı ustalık sınavı olarak uygulanır.**



ANADOLU İMAM HATİP LİSELERİ



- Öğrencileri hem mesleğe hem de yükseköğretime hazırlayan ortaöğretim kurumlarıdır.
- Öğrenim süresi 4 yıldır.
- Bazı okullar sadece kız ya da sadece erkek öğrenci alırken, bazıları da hem kız hem erkek öğrenci alır. Tercihle bulunurken mutlaka okulların özel koşullarını göz önünde bulundurunuz.



- ŐEHİT ER MÜCAHİT OKUR AİHL
- ÇAYIROVA KIZ AİHL

ANADOLU LİSESİ



- Öğrenim süresi 4 yıldır.
- Sözel, sayısal, eşit ağırlık ve dil bölümleri bulunmaktadır.
- Anadolu lisesinden mezun olan öğrenciler sözel, sayısal, eşit ağırlık ve dil bölümlerinden öğrenci alan programlara yerleşebilmektedir.

*****DİKKAT;ANADOLU LİSELERİ LİSE DÖNEMİNDE MESLEK KAZANDIRMADIĞI İÇİN AKADEMİK EĞİTİM HEDEFİ OLAN ÖĞRENCİLER İÇİN UYGUN OLAN OKULLARDIR.TERCİH EDERKEN BU DURUMUN GÖZ ÖNÜNDE BULUNDURULMASI DOĞRU TERCİH AÇISINDAN ÖNEMLİDİR.!!!**



- Ertuğrul Kurdođlu Anadolu Lisesi
- Şehit İlhan Kartal Anadolu Lisesi
- Şehit İlhan Küçüksolak Anadolu Lisesi
- Fevzi Çakmak Anadolu Lisesi
- Çayırova Anadolu Lisesi

**YETENEK
SINAVI İLE
ÖĞRENCİ
ALAN LİSELER**

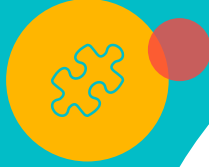

YETENEK SINAVI İLE ÖĞRENCİ ALAN LİSELER



- GÜZEL SANATLAR LİSELERİ
- SPOR LİSELERİ

BAŞVURU KOŞULLARI

Yetenek sınavında 50 (elli) ve üzerinde puan alanların; yetenek sınavının % 70' ile ortaokul başarı puanının %30'u alınarak 100 (yüz) tam puan üzerinden puan üstünlüğüne göre değerlendirme ve sıralama yapılacaktır.

- YETENEK SINAVI PUANI (%70)
- ORTAÖĞRETİM BAŞARI PUANI(6-7-8 ORTALAMASI) (%30)
- BAŞVURULAR HAZİRAN AYINDA ÖĞRENCİ VELİSİ TARAFINDAN OKULLARA ÖNKAYIT YÖNTEMİYLE YAPILMAKTADIR.



GÜZEL SANATLAR LİSELERİ

- Anadolu Güzel Sanatlar Liseleri, yetenekli olan öğrencilerin yaratıcı, yapıcı ve yorum yeteneklerini geliştirmek, öğrencileri yetenekleri doğrultusunda araştırmacı ve geliştirici çalışmalara yönlendirmektedir.
- Öğrenim süresi 4 yıl olan karma okullardır.
- Anadolu Güzel Sanatlar Liselerinde Fonetik (Müzik), Plastik Sanatlar (Resim,Heykel), Drama (Sahne ve Görüntü) sanatları bölümleri vardır.
- Bu okullara yetenek sınavı ile öğrenci alınmaktadır.

SPOR LİSELERİ

- Spor liseleri; beden eğitimi ve sporla ilgili yüksek öğretim kurumlarının bulunduğu; spor lisesi programlarının uygulanabileceği kapalı spor salonu, futbol sahası ve benzeri spor alanları ile yeterli spor araç-gereci bulunan, fizikî alt yapısı uygun olan okullardır.
- Yatılı, gündüzlü ve karma eğitim yapan liselerdir.
- Bu okullara yetenek sınavı ile öğrenci alınmaktadır.

- Kocaeli Hayrettin Gürsoy Spor Lisesi
- Kocaeli Güzel Sanatlar Lisesi

SINAVLA GİRİLEN LİSELER

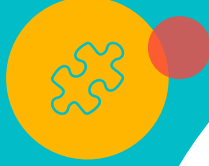



SINAVLA
GİRİLEN
LİSELER

- FEN LİSELERİ

SINAVLA
GİRİLEN
LİSELER

- SOSYAL BİLİMLER LİSELERİ

SINAVLA
GİRİLEN
LİSELER

- PROJE ANADOLU VE ANADOLU İMAM
HATİP LİSELERİ

SINAVLA
GİRİLEN
LİSELER

- MESLEKİ VE TEKNİK ANADOLU
LİSELERİNİN TEKNİK PROGRAMLARI
- 
- 

FEN LİSELERİ

- **Matematik ve fen bilimleri alanlarında ilgi ve yeteneđi olan öğrencileri üst öğrenime hazırlar.**
- **Sadece sayısal bölümü bulunmaktadır. Matematik ve fen derslerine ađırlık verilir. Bu nedenle akademik başarı önemlidir.**
- **Birinci yabancı dili İngilizce' dir.**
- **Öğrenim süresi 4 yıldır.**
- **Mezunlar üniversitelerin daha çok TIP, MÜHENDİSLİK ve temel bilimleri (FİZİK, KİMYA, BİYOLOJİ, MATEMATİK) bölümlerinde okumaktadır.**



- *YÜCEL BORU FEN LİSESİ*
- *15 TEMMUZ ŞEHİTLER FEN LİSESİ*



SOSYAL BİLİMLER LİSELERİ

- *Sosyal bilimler alanında ilgi ve yeteneđi olan öğrencileri üst öğrenime hazırlar.*
- *Öğrenim süresi ‘Hazırlık + 4 = 5 yıl ‘*
- *Birinci yabancı dili İngilizce’ dir.*
- *En az 2 yabancı dil öğretilir.*
- *Eşit ağırlık programı uygulanır.*
- *Mezun olanlar üniversitenin daha çok ‘ EKONOMİ, TARİH, HUKUK v.b. ‘ programlarına yerleşirler.*



o *KANUNİ SOSYAL BİLİMLER LİSESİ*





PROJE ANADOLU LİSELERİ

- *Öğrenim süresi 4 yıldır.*
- *Sözel, sayısal, eşit ağırlık ve dil bölümleri bulunmaktadır. Bu alanlarda ilgi ve yeteneği olan öğrencileri üst öğrenime hazırlar.*
- *Anadolu lisesinden mezun olan öğrenciler sözel, sayısal, eşit ağırlık ve dil bölümlerinden öğrenci alan programlara yerleşebilmektedir.*





- *ŞEHİT ÖĞRETMEN NECMETTİN KUYUCU ANADOLU LİSESİ*
- *DERİNCE ANADOLU LİSESİ*





PROJE ANADOLU İMAM HATİP LİSELERİ

- **Öğretim süresi 4/5 yıldır.**
- **Fen ve Sosyal bilimler alanlarına ilave olarak öğrenciler İmam Hatip okullarına özgü Kur'an-ı Kerim, Tefsir, Arapça , İslam Kültür ve Medeniyeti gibi dersleri almaktadır. Bu alanlarda ilgi ve yeteneği olan öğrencileri üst öğrenime hazırlar.**
- **Mezun olan öğrenciler Üniversite sınavlarında hem kendi alanlarından hem de başka alanlardan bölümleri tercih edebilmektedirler.**





MESLEKİ VE TEKNİK ANADOLU LİSELERİNİN TEKNİK PROGRAMLARI

- **Öğretim süresi 4 yıldır.**
- **Mezunları alanlarındaki meslek yüksekokulu programlarına EK PUAN ile girebilmektedir.**
- **Mezun olduklarında İŞ YERİ AÇMA BELGESİ verilir.**
- **Farklı alanları içermektedir.***



MESLEKLER VE
MESLEK SEÇİM
SÜRECİ İLE İLGİLİ
BİLGİ
EDİNEBİLECEĞİZ
SİTELER



- İlimizde ki okul türleri ve sınavlara ilişkin bilgiler için «Kocaeli Kariyer Planlama Portalı» nı ziyaret edebilirsiniz.
- <https://kocaeli.meb.gov.tr/kariyer/>
- **İlgilerinizi, yeteneklerinizi, mesleki değerlerinizi görmek, nasıl bir eğitim alacağınızı planlamak için Ulusal Mesleki Bilgi Sistemini <http://mbs.meb.gov.tr/> inceleyebilirsiniz.**
- **Mezun olduktan sonra öğrenim görülen meslek alanlarına göre ek puan verilen yükseköğretim programları için <https://yokatlas.yok.gov.tr/> adresini ziyaret edebilirsiniz**



- Tercihim Doğru Tercih mi? Etkinliđi uygulanarak oturum sonlanır.
- [TERCİHİM DOĐRU TERCİH ETKİNLİĐİ.docx](#)

KAYNAKÇA

- Milli Eğitim Bakanlığı Ortaöğretime Geçiş Yönergesi
- Ortaöğretime Geçiş Tercih ve Yerleştirme Kılavuzu, 2019
- Sınavla öğrenci alacak ortaöğretim kurumlarına ilişkin merkezî sınav başvuru ve uygulama kılavuzu, 2019
- <https://kocaeli.meb.gov.tr/kariyer/>
- <http://mbs.meb.gov.tr/>
- <https://meslegimhayatim.meb.gov.tr/>